Kreuz Auferstehungskirche

GEMEINDEBRIEF

MÄRZ – MAI 2020

Kreuzkirchengemeinde & Auferstehungskirchengemeinde Ludwigsburg

Liebe Leserinnen und liebe Leser,

jetzt, in der kommenden Passions- und Osterzeit, wird die Verbindung zwischen unseren beiden Kirchen deutlich: An Karfreitag wird des Todes Jesu am Kreuz gedacht. Und an Ostern feiern wir die Auferstehung Jesu. Tiefe Trauer und große Freude, unmittelbar hintereinander. Beide Tage unterscheiden sich stark voneinander. Und gleichzeitig sind sie sehr eng miteinander verbunden.

Karfreitag, das ist der Tag, an dem des Kreuzestodes Jesu gedacht wird. Jesus Christus, der Erlöser, Gottes eigener Sohn, wird von den Menschen verurteilt und hingerichtet. Daher ist dieser Tag von Nachdenken und Trauer geprägt. Lange Zeit galt der Karfreitag als der evangelische Feiertag schlechthin: Den Evangelischen wurde deswegen unterstellt, hauptsächlich sauertöpfisch oder in Anbetracht der eigenen Sünden stets schuldbewusst zerknirscht zu sein. Aber das ist nicht die zentrale Botschaft dieses Tages, diese Trauer, auch wenn sie diesen Tag immer begleitet. Zentral ist: Gott, der selbst Mensch geworden ist, setzt sich selbst dem Tod aus, stirbt am Kreuz – und zwar für uns Menschen. „Für uns gestorben", so heißt es über Christus, und darin liegt das Entscheidende: Dieser Tod geschieht an unserer Stelle und zu unserer Rettung. Wie genau das zu verstehen ist, darüber zerbrechen sich seither die Menschen den Kopf: ob als schlichter Ausdruck der Liebe Gottes zum Menschen, als Befreiung der Menschen von einer anderen Macht oder um die Beziehung der Menschen zu Gott wieder zu richten. Fest steht: Ohne das Kreuz, ohne den Kreuzestod, kann es keine Auferstehung geben. Aber der Kreuzestod für sich bliebe ein trauriges Ereignis. Hätten wir nur Karfreitag, würden wir ständig in der Unsicherheit verbleiben und uns fragen: Was, wenn der Tod nun wirklich das letzte Wort hat? Woher wissen wir, dass dieser Tod tatsächlich die Welt verändert? Das wird erst durch Ostern deutlich.

Ostern, das ist das Fest, an dem wir der Auferstehung Jesu nicht nur gedenken, sondern sie auch feiern. An Ostern wird das Leben gefeiert, es ist ein fröhliches Fest und – dank Osterhase und -eiern – auch bekannter in der nicht-christlichen Wahrnehmung. Hier wird deutlich: Der Tod hat eben nicht das letzte Wort. Hier wird er endgültig in die Schranken gewiesen, er hat keine endgültige Macht über die Menschen. Hier erst wird erkennbar, was an Karfreitag noch ungewiss blieb: Am Kreuz setzt sich Gott selbst dem Tod aus und überwindet ihn. Die Auferstehung Christi ist gleichzeitig eine Verheißung an uns, dass der Tod auch über uns keine Macht mehr hat.

Aber: Die Auferstehung kann nicht gefeiert werden, ohne den Tod Jesu vorher bedacht zu haben. Ostern lässt sich nicht ohne den Karfreitag feiern, der nicht nur die Voraussetzung für die Auferstehung an Ostern ist, sondern ihr auch erst ihre inhaltliche Tiefe gibt: Denn Gott überwindet den Tod nicht im luftleeren Raum, sondern ganz bei uns Menschen, indem er sich selbst dem Tod aussetzt.

Karfreitag und Ostern, Kreuz und Auferstehung gehören untrennbar zusammen. Das kann man auch als positives Zeichen für unsere Kirchengemeinden verstehen.

Vikar Jonas Frank

Neues von der Initiative Regenbogen

Am 11. Dezember 2019 fand in Markt 8 am Marktplatz Ludwigsburg ein Gesprächsabend zur Segnung gleichgeschlechtlicher Paare statt. Eingeladen waren die Gemeindeglieder der Friedens-, der Martins- und der Kreuzkirche. Diese Veranstaltung ist Teil eines vorgeschriebenen Verfahrens, in dessen weiterem Verlauf die Änderung der Gottesdienstordnung bei der Landeskirche beantragt werden muss. Im Folgenden ein paar persönliche Eindrücke von Teilnehmer*innen am Gesprächsabend:

Sehr gelungen fand ich die thematische Einführung durch Herrn Wendte und Frau Schlatter, den Versuch, sachlich die Positionen darzustellen. Ich bin froh, dass „meine Gemeinde" sich als Regenbogengemeinde bekennt. Schade fand ich dennoch, dass Menschen, die sich mit dem Gedanken schwer tun, nicht gekommen sind.

Regina Wißmann-Hähnle

Inhaltlich fand ich es sehr gut, nochmals die Argumente beider Seiten gut strukturiert und klar dargebracht zu bekommen. Vielen Dank an die Organisatoren!

Achim Hinterkopf

Im Nachhinein freute ich mich, mich unter Menschen zu wissen, die wie ich keinen Sinn und schon gar keinen Grund darin sehen, warum Menschen, die sich lieben und diese Liebe von Gott gesegnet wissen wollen, diesen verwehrt bekommen sollen.

Gabi Schubert

Die derzeitige Unterscheidung von hetero- und homosexuellen Paaren durch meine Landeskirche halte ich für unwürdig. Es geht doch unterschiedslos um Menschen!

Christoph Kuhn

Beeindruckt hat mich, mit welcher Ruhe das anwesende homosexuelle Paar seine Geschichte erzählt hat und die Erwartungen an die Gemeinde erklärte. Ich habe keine Vorwürfe gehört, dagegen Geduld und Verständnis für die Langsamkeit der Veränderung wahrgenommen.

Margret Rössle

Ich kritisiere die sprachliche und vermutlich gewollt auch inhaltliche Unterscheidung von Segnung und Trauung. Das ist Diskriminierung. Ich wünsche mir eine sprachlich überarbeitete Trauagende für alle Paare, die eine kirchliche Trauung wünschen.

Eva Müller

Sanierung des Gemeindehauses der Kreuzkirche

Manchmal braucht man einen langen Atem! Vielen Dank, dass Sie diesen hatten und sich doch manchmal gefragt haben, warum die Sanierung des Gemeindehauses so lange auf sich warten lässt.
Danke auch für die großartige finanzielle Unterstützung, auf die wir natürlich bei diesem Projekt angewiesen sind.
Doch wie geht es nun weiter?
Im vergangenen Herbst hatten wir gehofft, dass wir von der Stadt die Unterstützung bekommen, um das Untergeschoss des Gemeindehauses für zwei Kitagruppen auszubauen.
Viele Gemeinderäte haben uns dabei unterstützt. Mit Architekt und Denkmalschutz war so weit alles besprochen. Doch dann wurde in der Haushaltssitzung der Stadt Ludwigsburg ein Sparprogramm aufgelegt.
Viele Projekte, darunter eben auch die Kindergärten, werden zunächst nicht unterstützt. Nun musste wieder umgeplant werden. Herr Architekt Hörz hat dazu ein Handout vorgelegt. So sollen in einem 1. Bauabschnitt Elektrik, Heizung und die erforderliche Gebäudetechnik vor allem auf der Erdgeschoss-Ebene in Angriff genommen werden. Das Untergeschoss wird einstweilen als Lagerraum genutzt werden.
Die vorläufige zeitliche Planung sieht nun vor: Im Februar 2020 wird das Baugesuch eingereicht, im April/Mai findet die Werkplanung statt.
Juni/Juli wird mit der Baugenehmigung gerechnet, dann werden die Gewerke ausgeschrieben und wir rechnen zum Jahresende mit dem Beginn der Sanierung.

Pfarrerin Hannelore Bohner

Kirchenmusik aktuell

Sonntag, 8. März 2020, 18 Uhr, Paul-Gerhardt-Kirche Ludwigsburg
Friedenstraße 6, 71636 Ludwigsburg

Sternstunde – Abendgottesdienst – Orgel-Duo-Musik

Lothar Graap (*1933), Psalm 80, „Hör uns, du Hirte deiner Herde“
Christian Gottlob Höpner (1799–1859), „Nun ruhen alle Wälder“
Lothar Graap, Meditation für Altflöte und Orgel „Nun ruhen alle Wälder“
Zsolt Gárdonyi (*1946), „Der Mond ist aufgegangen“

Mitwirkende: Pfarrerin Margret Rittmann
Orgel-Duo: Andrea-Ulrike Schneller und Hans-Rudolf Krüger
Anne Röslin – Flöte
www.weststadtgemeinde-lb.de

Palmsonntag, 5. April 2020, 11 Uhr, Kreuzkirche Ludwigsburg
Karfreitag, 10. April 2020, 9.30 Uhr, Auferstehungskirche Ludwigsburg

Passionskantate im Gottesdienst

Georg Philipp Telemann (1681–1767)
Kantate „Siehe, das ist Gottes Lamm“ und „Also hat Gott die Welt geliebet“

Chor der Kreuzkirche und Auferstehungskirche und Instrumentalisten
Hans-Rudolf Krüger – Orgel
Leitung: Andrea Schneller

12. April 2020, 9.30 Uhr, Auferstehungskirche

Kammermusik zum Osterfest

Benedetto Marcello (1686–1739): Sonate G-Dur
Dietrich Buxtehude (1737–1707): „Erschienen ist der herrlich Tag“
Johann Ludwig Krebs (1713–1780): „Freu dich sehr, o meine Seele“

Kammermusiktrio der Auferstehungskirche:
Anne Röslin – Flöte
Andrea Schneller – Violoncello
Hans-Rudolf Krüger – Orgel

Der Kirchengemeinderat der Auferstehungsgemeinde

nach den Kirchenwahlen vom 1. Dezember 2019

Ulrike Hettenbach und Jutta Hermannstädter

Felix Schmid, Bernd Röslin und Wolf-Peter Weißinger

Ursula Rübsamen und Karin Stark (Vorsitzende)

Der Kirchengemeinderat der Kreuzkirchengemeinde

In der Kreuzkirche wurden diese Frauen und Männer als Kirchengemeinderäte und Kirchengemeinderätinnen gewählt:

erste Bildzeile: Christoph Kuhn, Dorothea Breuning (am 12.12. zugewählt), Dr. Margarete Rössle, Achim Hinterkopf
zweite Bildzeile: Christian Liebchen (1. Vorsitzender), Eva Müller, Gabriele Schubert,
dritte Bildzeile: Birgit Vogele, Regina Wißmann-Hähnle, Julia Wolff

KIRCHENGEMEINDERAT

Diese Ämter übernehmen die Kirchengemeinderätinnen und -räte:

1. Vorsitzender des KGR:	Christian Liebchen
2. Vorsitzender des KGR:	Pfarrerin/Pfarrer
Protokollant:	Christoph Kuhn
Vertreterin im Gesamtkirchengemeinderat LB:	Eva Müller Stellvertreter: Achim Hinterkopf
Vertreterin in der Bezirkssynode:	Regina Wißmann-Hähnle Stellvertreterin: Dorothea Breuning
Kontaktpersonen Senior*innenarbeit:	Dorothea Breuning Margarete Rössle
Kontaktperson Jugendarbeit:	Julia Wolff
Kontaktperson KiFaz:	Gabriele Schubert
Kontaktperson Ökumene (und Nachbargemeinden):	Regina Wißmann-Hähnle
Kontaktperson AK Asyl:	Margarete Rössle
Festausschuss:	Dorothea Breuning Achim Hinterkopf Eva Müller Regina Wißmann-Hähnle Birgit Vogele
Bauausschuss:	Christian Liebchen Achim Hinterkopf

Das Projekt EinKLINKen an den Kliniken im Landkreis Ludwigsburg

sucht neue ehrenamtliche Mitarbeiterinnen und Mitarbeiter

Das Projekt EinKLINKen ist für Patientinnen und Patienten da, die nach ihrem Aufenthalt in der Klinik Unterstützung brauchen. Diese Arbeit gibt es seit elf Jahren. Da es auch bei uns immer wieder Veränderungen gibt, suchen wir neue Ehrenamtliche aus dem ganzen Landkreis Ludwigsburg, die gerne diese Aufgabe übernehmen.
In der Regel werden Patientinnen und Patienten von Angehörigen oder auch Nachbarn während und im Anschluss an einen Krankenhausaufenthalt begleitet. Wo das nicht geht, springen Ehrenamtliche von EinKLINKen ein und besorgen frische Kleidung für den weiteren Klinikaufenthalt.
Oft muss auch ein Koffer für den anschließenden Reha-Aufenthalt gepackt werden.
Die Begleitung an den ersten Tagen daheim ist sehr wichtig und beeinflusst die Genesung: Die Ehrenamtlichen kaufen ein, begleiten zum Arzt oder holen Medikamente von der Apotheke ab. Diese Unterstützung ist kostenlos und zeitlich auf die ersten Tage begrenzt.
Organisiert wird das Angebot über die Klinikseelsorge der Kliniken im Landkreis Ludwigsburg.

Weitere Informationen finden Sie unter: www.meinekirche.de/einklinken.html

Herzliche Einladung zu einem der **Informationsabende**:
Mittwoch, **11. März, 18.30 Uhr**
im Evangelischen Gemeindehaus Markgröningen (Kirchplatz 9, 71706 Markgröningen)
Donnerstag, **12. März, 18.30 Uhr**
im Gebäude der Klinikseelsorge und des SPZ Ludwigsburg (Erlachhofstraße 10; älteres Gebäude oberhalb des Parkhauses, an der Kreuzung Gärtnerei/Friedhof).

Ein **Schulungsabend** ist am Donnerstag, **23. April 2020 von 18.30–21.00 Uhr** in Ludwigsburg.

Wenn Sie Interesse haben, kommen Sie bitte zu einem der Informationsabende.

Bei Rückfragen melden Sie sich bitte bei: Klinikpfarrerin Susanne Digel
Tel. 99-97133 oder unter
susanne.digel@rkh-kliniken.de.

„Mensch, wo bist du?“

Vier ökumenische Abendgebete in der Passionszeit
Schauen, hören und handeln

Termine und Themen:
18. März 2020
19 Uhr Auferstehungskirche
Ring und Haus

25. März 2020
19 Uhr St. Paulus
Blau und Rot

1. April 2020
19 Uhr Januariuskirche in Ossweil
Figur und Schrift

8. April 2020
19 Uhr Kreuzkirche
Erde und Steine

Im Mittelpunkt der Abendgebete steht das Hungertuch des Künstlers Uwe Appold mit dem Titel „ Mensch, wo bist du?“ In der Passionszeit werden vor allem in katholischen Kirchen oder Gemeindehäusern Hungertücher aufgehängt, um auf den Hunger in der Welt aufmerksam zu machen und Themen der Passion in den Mittelpunkt zu rücken. Alle zwei Jahre wird ein neues Tuch gestaltet.
Die evangelischen Kirchengemeinden im Osten und die katholische

Kirchengemeinde St. Paulus laden Sie in der Passionszeit zu vier ökumenischen Abendgebeten ein. Jeweils am Mittwochabend versammeln wir uns in einer anderen Kirche. Dort haben wir Raum und Zeit, um zu Gott, uns selbst und zueinander zu finden. Das Hungertuch eröffnet mit symbolischen Bildern einen Zugang zu den alltäglichen Fragen des Lebens, unseren Fragen und unserem Leiden. Doch es hilft uns auch, eine Perspektive zu finden, eine hoffnungsvolle Zukunft durch unseren Bruder und Gottessohn Jesus Christus.

Pfarrerin Hannelore Bohner

Sonntag, 29. März, 18 Uhr

Gemeindehaus der Auferstehungskirche
Schorndorfer Str. 78 – Ludwigsburg

Konzert des Kammerorchesters

Programm:

Anonymus (18. Jh.)
Sinfonia A-Dur Allegro – Larghetto – Presto

Joseph Bodin de Boismortier (1689–1755)
Dictionaire Harmonique Cinque sur l'octave

Václav Vodička (1712–1774)
Sinfonia C-Dur Allegro – Andante – Allegro

Vasily Sergejewitch Kalinnikov (1866–1901)
Serenade for Strings (1891)

Christopher Ball (*1936)
Concerto (1981) für Englischhorn und Streicher

Gently flowing – Serenade – Vivace

Solistin: Greta Alemàn, Englischhorn

unter Leitung von Germàn Alemàn

Eintritt frei, um eine Spende wird gebeten

Gottesdienst am Palmsonntag in der Auferstehungskirche Ludwigsburg

Beauftragung neuer ehrenamtlicher Mitarbeiterinnen und Mitarbeiter des Ambulanten Kinder- und Jugendhospizdienstes am 5. April 2020 im Gottesdienst um 9.30 Uhr

Der Ambulante Kinder- und Jugendhospizdienst ist Teil der Ökumenischen Hospizinitiative im Landkreis Ludwigsburg e.V. und besteht seit zwölf Jahren. Er begleitet Familien, in denen entweder ein Kind oder ein Elternteil schwerst erkrankt, sterbend oder schon verstorben ist – immer mit besonderem Blick auf die Kinder und Jugendlichen.
Nach einem intensiven Vorbereitungskurs über ein halbes Jahr werden am 5. April die neuen ehrenamtlichen Mitarbeiterinnen und Mitarbeiter dieses Mal im Gottesdienst der Auferstehungsgemeinde in ihre neue Aufgabe eingeführt.
Den Gottesdienst verantwortet Pfarrerin Susanne Digel zusammen mit den beiden Referentinnen des Ambulanten Kinder- und Jugendhospizdienstes Birgit Beurer und Dorothea Wagner und den neu ausgebildeten Mitarbeitenden.
Herzliche Einladung.

Weitere Infos zum Dienst unter:
www.kinderhospiz-lb.hospiz-bw.de

Ostermorgen mit traditionellem Osterfeuer und anschließendem Frühstück

Herzlich laden wir Sie wieder zu unserer Feier des Ostermorgens mit unserem traditionellen Osterfeuer ein. Im Anschluss an diesen besonderen Gottesdienst erwarten uns wie jedes Jahr wunderschön gedeckte Tische und ein großartiges Frühstück im Gemeindehaus, zu dem alle ganz herzlich eingeladen sind.

Gemeindeausflug am 21. April nach Ötisheim

Abfahrt: 10 Uhr an der Kreuzkirche
Rückkehr: 18.30 Uhr

Viele Spuren zeugen noch in unmittelbarer Nachbarschaft von den Waldensern, einer vorreformatorischen Reformbewegung. Sie kamen ursprünglich aus Frankreich. Wer waren die Waldenser und wo und wie haben sie mit uns gelebt? Wir werden in der Kirche in Schönenberg in die Geschichte eingeführt werden. Anschließend haben wir die Möglichkeit, uns im Waldensermuseum umzuschauen. Danach wartet schon das Mittagessen im Gasthof Krone auf uns. Nachmittags besuchen wir das Kaffeemühlenmuseum in Wiernsheim. Die Kaffeemühlen erzählen vieles durch ihre Formen und Fassaden über die Menschen, denen sie einst gedient hatten. Hier werden wir auch Kaffee trinken.

Es freuen sich auf den Ausflug mit Ihnen: Hannelore Bohner, Elisabeth Blitt, Margarete Rössle

„Der Mond ist aufgegangen, die goldnen Sternlein prangen am Himmel hell und klar…“

Dieses Lied ist vielen von uns vertraut, vielleicht schon aus Kindertagen. Fasziniert schauen wir an den Himmel und genießen den Anblick des Mondes. Der Tag ist vergangen und die Ruhe der Nacht wartet auf uns.

Abendlieder stimmen uns ein auf den Sonntagabend, die Ruhe der Nacht und den Ausblick in die neue Woche.

Pfarrerin Hannelore Bohner
und Team

Herzliche Einladung zu diesem stimmungsvollen Abendgottesdienst!

Ausstellung DIALOGTÜREN

Am **19. Mai 2020** wird **um 18 Uhr** in der **Bibliothekszweigstelle Schlösslesfeld, Brahmsweg 30** eine interreligiöse Wanderausstellung mit Musik, Lesung und einem Büchertisch eröffnet und kann bis zum 28. Mai zu den Öffnungszeiten der Bibliothek besucht werden.

In der Ausschreibung heißt es: „Die ‚Dialogtüren‘ zeigen in fünf Türen Grundthemen des Dialogs der Religionen. Von persönlichen und offiziellen Positionen und Herausforderungen über Anknüpfungen im Lebensweg bis hin zu Beispielen in der Gebetspraxis wird gezeigt, wie Dialog beginnen kann und interreligiöse Lernprozesse ermöglicht werden. Viele Beispiele gelungenen Dialogs und Erfahrungen aus der Praxis eröffnen dem Betrachter unterschiedliche Zugänge zum Thema.“ Wir danken den Mitarbeiterinnen und Mitarbeitern der Zweigstelle Schlösslesfeld für die freundliche konstruktive Zusammenarbeit und freuen uns auf zahlreiche Besucherinnen und Besucher.

Für die Kreuzkirche: Birgit Vogele, Hannelore Bohner
Für die Zweigstelle: Isolde Jagsch

Aktion 5000 Brote

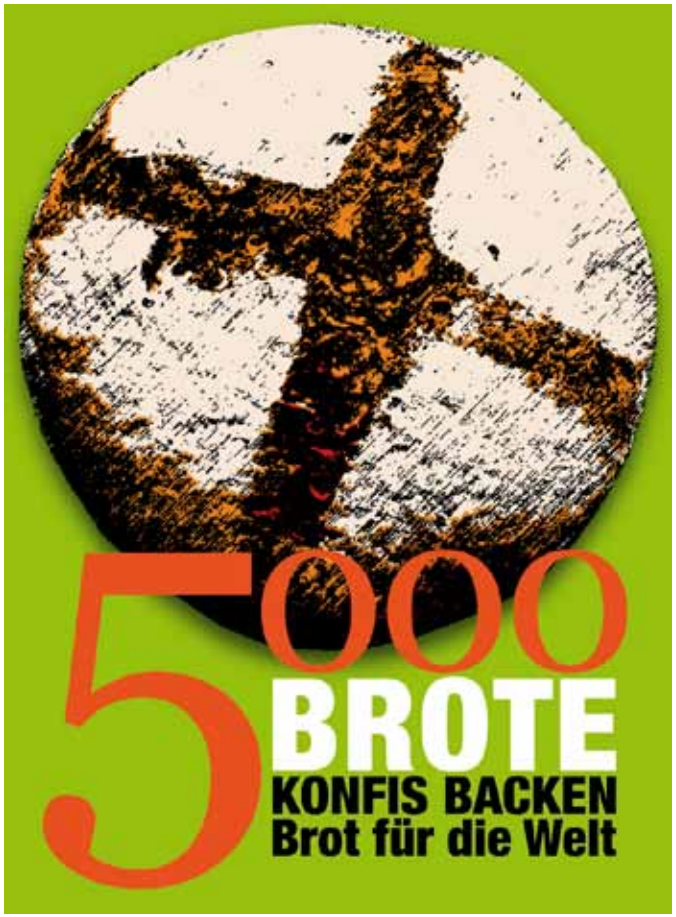

Die Konfirmandinnen und Konfirmanden der Kreuzkirche und der Auferstehungskirche haben an der Aktion „5000 Brote – Brot für die Welt" teilgenommen, bei der Bäckerei Rechkemmer viele Brote gebacken und diese nach dem Gottesdienst verkauft.

In der Auferstehungskirche wurden durch den Brotverkauf 179,00 Euro erlöst, in der Kreuzkirche 274,00 Euro.

Wir danken auch im Namen von Brot für die Welt und der Frauen und Männer, die mit diesem Erlös in El Salvador unterstützt werden.

Konfirmation Auferstehungskirche

Sonntag, 10. Mai 2020, 10 Uhr
Pfarrer Michael Vinçon und Vikar Jonas Frank

Connor Joy Bone
Lukas Frieß
Leonie Goldbach
Vivien Haranas
Timon Kelm
Konrad Maximilian Kies
Julia Simon

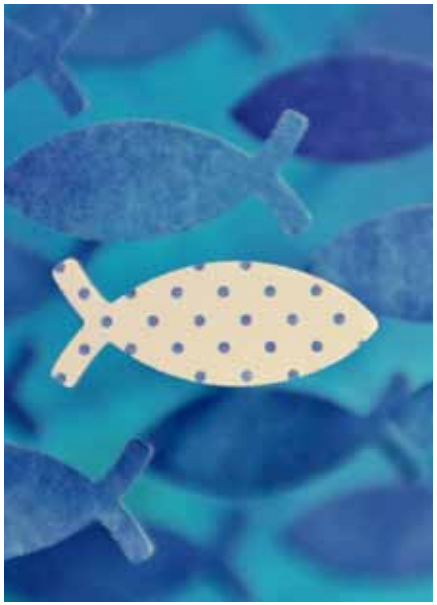

Konfirmation Kreuzkirche

Sonntag, 17. Mai 2020, 10 Uhr
Pfarrerin Hannelore Bohner

Jona Dunz
Hannah Flogaus
Daniel Fritz
Jakob Gericke
Selina Gerstenlauer
Juliana Goldnau
Melissa Harcenko
Sandy Hess
Johanna Kettelhake
Anna Knapp
Robbin Komarek
Cara Kullmann
Lilly-Marie Lemberger
Niels Lemberger
Jette Pohl
Lukas Preiss
Ken-Lovis Rittlinger-Garcia
Ann-Kathrin Seibert
André Siegle
Melis Siegle
Maja Tünnerhoff
Jakob Vennefrohne
Lara Weber
Sofie Wurzinger
Philipp Zaiser
Sophie Zaiser

Wir wünschen allen Jugendlichen alles Gute und Gottes Segen für ihren weiteren Lebensweg.

MEHR
ALS DU GLAUBST
Ludwigsburgs starker Osten

„Konfichor“ meets „Kirchentag im Osten“

Für die Konfirmation an der Kreuzkirche am 17. Mai 2020 gibt es wieder einen Projektchor. Eingeladen sind alle sangesfreudigen Menschen, die diesen besonderen Gottesdienst musikalisch mitgestalten möchten.

Die Proben finden jeweils von **17 bis 18:30 Uhr** an folgenden Terminen im Gemeindehaus der Kreuzkirche statt:

Sonntag,	1. März 2020	
Sonntag,	8. März 2020	
Samstag,	21. März 2020	
Sonntag,	19. April 2020	
Sonntag,	26. April 2020	
Samstag,	9. Mai 2020	
Samstag,	16. Mai 2020	Generalprobe (nach Absprache)
Sonntag, 17. Mai 2020		**Konfirmation** (Ansingprobe nach Absprache)

Eine Besonderheit gibt es in diesem Jahr:
Der Projektchor wird auch am Eröffnungsgottesdienst zum „Kirchentag im Ludwigsburger Osten“ am **Freitag, 19. Juni 2020, um 19 Uhr** mitwirken.
Hierfür finden am **Sonntag, 24. Mai 2020** und am **Sonntag, 14. Juni 2020 jeweils um 18 Uhr** weitere Proben statt.
Sängerinnen und Sänger aus den Nachbargemeinden der Kreuzkirche sind dabei jederzeit willkommen!

Matthias Böe

KIRCHENTAG IM LUDWIGSBURGER OSTEN

19. bis 21. Juni 2020

Der Countdown läuft – in sechs Monaten steigt der Kirchentag im Ludwigsburger Osten! Ende November 2019 haben sich Verantwortliche zahlreicher Gruppen und Kreise der evangelischen Kirchengemeinden Oßweil, der Auferstehungs- und der Kreuzkirche zur Vorbereitung des Programms getroffen. Nach heutigem Stand sieht unsere Planung so aus:

Freitag, 19. Juni ab 19 Uhr:
Eröffnungsgottesdienst unter freiem Himmel und unter Mitwirkung von OB Dr. Matthias Knecht. **Abend der Begegnung** mit Gelegenheit zum Gespräch, zum Kennenlernen und zur Information über regelmäßige Angebote der Kirchengemeinden.

Samstag, 20. Juni ab 9.30 Uhr:
- **Workshops**, u. a.: Bewegte Bibelarbeit | Kinderkirche heute und morgen | Gemeinsames Singen alter und neuer Lieder | Meditatives Tanzen | Männergespräch | Hauskreis mit Bibelteilen
- **„Verroht unsere Gesellschaft?“** Podiumsveranstaltung zu einem ebenso aktuellen wie brisanten Thema
- **„Geliehen ist der Stern, auf dem wir leben“** – Nachhaltig leben im Alltag. Podiumsveranstaltung und Plenumsdiskussion
- **„Altsein in der Bibel – Chancen der ‚jungen Alten‘ heute“** – Ein offener Seniorennachmittag mit Dekan i. R. Richard Haug
- **Ganztägiges Kinderprogramm** unter Leitung der evangelischen Kindergärten im Ludwigsburger Osten

Ab Mittag **Jugendcafé mit Mitmachangeboten**
- **Filmvorführung** „Danke für den Regen“. Von einem Bauern aus Kenia und UN-Klimapolitikern, die nicht zuhören wollen
- **Musik** zum Zuhören und Mitmachen, **Essen und Trinken**, **Plauderecken** und **Raum der Stille**

Sonntag, 21. Juni um 10 Uhr:
Abschlussgottesdienst unter Mitwirkung von Prälatin Gabriele Arnold und Dekan Winfried Speck; zeitgleich Kindergottesdienst im Gemeindehaus

Über das vollständige Programm informieren wir Sie in den nächsten Wochen.

Christoph Kuhn und Dirk Werhahn
für das Kernteam
Kirchentag im starken Osten

Kinderkirche in der Kreuzkirchengemeinde

WER HAT LUST AUF KINDERKIRCHE?

Jeden Sonntag während der Schulzeit sind wir um **11 Uhr** für euch da.

Wir feiern auch in den **Osterferien Kindergottesdienst**:

Palmsonntag	11 Uhr
Karfreitag	11 Uhr
Ostersonntag	10 Uhr

Wir sind ein Team von Helfer*innen, die euch gerne biblische Geschichten vermitteln wollen.

Wir treffen uns im evangelischen Gemeindehaus, parallel zum Gottesdienst.

Je nachdem wie alt ihr seid (von 3 bis 13 Jahren) erzählen, singen, spielen und basteln wir mit euch in verschiedenen Gruppen.

Wir freuen uns auf euch! **Euer KiKi-Team**

Kinderkirche in der Auferstehungskirche

Herzliche Einladung zum
Kindergottesdienst
immer sonntags von 10 bis 11.30 Uhr

WAS MACHEN WIR:

WAS WOLLEN WIR:

WO?

Gemeindehaus der Auferstehungskirche
Schorndorfer Str. 76

WANN?

Jeden Sonntag von 10:00 Uhr bis 11:30 Uhr
(außer in den Schulferien)

Kindererlebnistage der Kreuzkirche
Willkommen in Europa!

28. und 29. März 2020
für Jungen und Mädchen im Alter von 6–12 Jahren

Was dich erwartet:

- Werkstätten rund um die europäischen Länder
- Spiele, bei denen du eine Menge erleben kannst
- Leckere Verpflegung mit Mittagessen am Samstag und Sonntag
- Jede Menge Spaß mit Freunden

Die Kindererlebnistage finden statt am
Samstag, 28. März,
von 9 Uhr bis ca. 16.30 Uhr und
Sonntag, 29. März,
von 10 Uhr bis ca. 13.30 Uhr.
Am Sonntag Familiengottesdienst, im Anschluss gemeinsame Aktivitäten mit Eltern und Geschwistern und abschließendes Mittagessen im und um das Gemeindehaus der Kreuzkirche, Brahmsweg 29.

Für Essen (inklusive gemeinsames Mittagessen) und Trinken sorgt unser Verpflegungsteam. Wer für Samstag einen Kuchen beisteuern kann, bitte auf der Anmeldung ankreuzen. Danke!

Bitte in wetterfester Kleidung kommen, die auch schmutzig werden darf!
Für die Kindererlebnistage verzichten wir auf die Erhebung eines Kostenbeitrags, sodass alle Kinder, die teilnehmen wollen, auch teilnehmen können. Wir freuen uns über Spenden, um die Kindererlebnistage zu finanzieren. Danke!

Bitte melde dich nur mit beigefügtem Anmeldeformular bis spätestens 13. März 2020 an! Deine Teilnahme wird vom Gemeindebüro nach Anmeldeschluss per E-Mail bestätigt.

Wir freuen uns auf dich!!!
Bei Nachfragen steht Pfarrerin Hannelore Bohner unter der Telefonnummer: 07141/8998947 oder E-Mail: hannelore.bohner@elkw.de zur Verfügung.

Mach mit im KINDERCHOR der Auferstehungskirche

„Ein Ton allein macht noch lange nicht Musik,
zwei Töne geben noch immer kein Lied,
erst drei, vier, fünf, sechs, sieben oder acht –
sind sie zusammen, wird Musik gemacht.
Gemeinsam wollen wir singen, lachen und
Spiele machen."

Komm und mach mit!

Du darfst auch Deine **Freunde** mitbringen.

Gemeinsam wollen wir das **Musical „Der blaue Planet"** aufführen.

Wir singen wundervolle Lieder der Erde, des Wassers, der Luft und des Feuers und Lieder, um die Erde zu bewahren.

Die Aufführung ist am Erntedankfest:
4. Oktober 2020 morgens in der Evangelischen Auferstehungskirche.

Wir proben in der Schulzeit: **freitags von 15 bis 16.30 Uhr**
im Gemeindehaus der Auferstehungskirche (Schorndorfer Straße 78).

Die Chorleiterin, Kantorin Andrea Schneller, und die Kinderchorkinder freuen sich auf Euch. Gerne beantwortet Fau Schneller Dir/Ihnen noch offene Fragen (Telefon 07 11 / 8 07 07 70), E-Mail: musicaviva@t-online.de

Übrigens: wenn ihr eure Stimme bei uns trainiert, wird sie immer schöner.

Bis bald im **KINDERCHOR**!

Andrea Schneller
Kantorin an der Auferstehungskirche

KINDERKLEIDER

und

SPIELSACHENBÖRSE

mit Bewirtung
und Kinderbetreuung

Nummernvergabe am Montag, 02. März 2020
9–11 Uhr Tel. 07141 2393076
17–20 Uhr Tel. 07146 990441
http://kinderkleidermarkt-ludwigsburg.de
www.auferstehungskirche-ludwigsburg.de

Vermischtes

Spieltreff für Kinder und ihre Eltern im Schlösslesfeld

Wo? Gemeindehaus der Kreuzkirche
Wann? Jeden Mittwoch um 15 Uhr
Wer? Alle interessierten Kinder & Eltern
Weitere Infos: Tel. 0176 968 48 967

Liebe Kinder und liebe Eltern,
wir laden euch und eure Kinder ein neue Freunde zu finden. Mittwochs um 15 Uhr wollen wir im Gemeindehaus der Kreuzkirche zusammen spielen und uns in lockerem Beisammensein ein wenig kennenlernen und austauschen. Oft ergeben sich durch den Austausch an Erfahrungen in der Gruppe Freundschaften, die für uns alle wertvoll sein können. Also kommt gerne zahlreich und sagt es allen weiter!
Eure Diana mit ihren drei (Kindergarten-)Kindern

1. KLEIDERMARKT

nur für Frauen

Ev. Kinder- und Familienzentrum bei der Kreuzkirche im Gemeindehaus

VERKAUFEN
TAUSCHEN
VERSCHENKEN

Am Freitag,
13. März von 18 bis 21 Uhr

SEKTBAR
KAFFEE-ECKE
FINGERFOOD

Tischverkauf/Anmeldung
ab 2. März per E-Mail
Kifaz-kreuzkirche@evk-lb.de

Tischmiete 10 € bezahlbar vor Ort
Kleiderständer können mitgebracht werden

Highlight: Kostenlose Handmassage

Kleine Wohnung für engagierten Mitarbeiter gesucht

Für einen Mitarbeiter der Auferstehungskirchengemeinde suche ich eine Zweizimmerwohnung in Ludwigsburg. Warmmiete bis 600 €.
Pfarrer Michael Vinçon, Tel. 07141/890155

Senioren - und Gemeindenachmittag

miteinander erleben

Im Gemeindesaal der ev. Kreuzkirche

Dienstag, 3. März 2020, 14.30 Uhr
Mit Pfarrer Hansjürgen Bohner
Helfen oder Hören | Der Maria – Martha Konflikt
Sind wir alle Maria und Martha? Oder nur eine von beiden?
Der Grundkonflikt wird uns nahegebracht in einer
mundartlich-schwäbischen Predigt.

Samstag, 20. Juni 2020, 13.30 Uhr beim Kirchentag im Osten
Mit Dekan i.R. Richard Haug
Im Ev. Gemeindezentrum Oßweil, Rudolf-Greiner- Str. 29
Alt sein in der Bibel – Chancen der „jungen Alten" heute
Seit 1950 ist die durchschnittliche Lebenserwartung um etwa 15 Jahre gestiegen. Eine neue Lebensphase ist entstanden. Viele „junge Alte" haben Lust, sich mit ihren Fähigkeiten und mit ihrer Erfahrung in Kirche und Gesellschaft einzubringen. Wie können wir in der Kirche darauf reagieren?

Wir freuen uns auf Sie!
Elisabeth Blitt,
Pfarrerin Hannelore Bohner
und Margret Rössle

Offener Gemeindenachmittag

im Gemeindehaus der Auferstehungskirche

meist am 3. Donnerstag im Monat
(15 Uhr Kaffee, 15.30 Uhr Vortrag)

19. März 2020
Losung und Lehrtext: Entstehung in Herrnhut durch Graf Zinzendorf und ihre Bedeutung heute für die ganze Welt
Eberhard Seyfang

16. April 2020
Von Paris bis Honfleur – Eine Flusskreuzfahrt auf der Seine
Rainer Grieb

14. Mai 2020
Wir singen Volkslieder
Gerhard M. Berroth

Herzliche Einladung zum Urlaub ohne Koffer

Urlaub zu machen, ohne einen Koffer zu packen, abends im eigenen Bett und doch abwechslungsreiche Tage zu erleben. Wir holen Sie gerne ab! – Dazu laden wir Sie ein vom

Montag, 25. Mai bis Donnerstag, 28. Mai 2020
jeweils von 9 bis 17 Uhr
mit Brezelfrühstück, Mittagessen
und Kaffeetrinken in den Ostsaal der
Karlshöher Kirche in der Königinallee

„Vögel“ ist dieses Jahr unser Thema.

Wo, wenn nicht im Salonwald und auf der Karlshöhe können wir dem fröhlichen Zwitschern der Vögel zuhören. Mit etwas Glück zeigt sich auch das eine oder andere Vögelchen, manchmal auch ganz seltene Exemplare. Wir wollen uns von den Vögeln leiten lassen und es in diesen Tagen halten, wie es in der Bergpredigt heißt: „Seht die Vögel unter dem Himmel an. Sie säen nicht, sie ernten nicht… und euer himmlischer Vater ernährt sie doch.“ Zu einer sorgenfreien Zeit laden wir Sie herzlich in diesen Tagen ein.

Unkostenbeitrag: 100,- Euro.
Bitte melden Sie sich im Gemeindebüro
Tel.: 07141 89 01 32 an.

Es freuen sich auf diese gemeinsame Zeit mit Ihnen: Pfarrerin Bohner, Frau Blitt, Frau Dr. Rössle, Frau Huber und weitere Mitarbeiterinnen und Mitarbeiter aus der Gemeinde. Nähere Infos gibt es bei Pfarrerin H. Bohner, Tel.: 07141 89 98 947. In einem Faltblatt, das in der Kirche ausliegt oder wir Ihnen auch gerne zusenden, finden Sie nähere Informationen.

Kreuzkirche

Jeden ersten Donnerstag
im Monat, 14.30–17 Uhr
Gemeinderaum der
Kreuzkirche

Karten – Würfel – Brettspiele
UND MEHR

Auf viele Teilnehmer*innen
freuen sich:
Bärbel Blust, Christel Gehring,
Dorothee Hornig, Erika Knauer

Treffen:
5. März 2020
2. April 2020
7. Mai 2020

Auferstehungskirche

Frauenkreis

dienstags 15 Uhr

10. März 2020
„Glaube, eine Kraft,
die mit dem Alter wächst“
Frau Gakstatter

14. April 2020
Thema in Planung

12. Mai 2020
Maibowle

Beweglich bis ins hohe Alter

donnerstags 15–15.30 Uhr,
mit Rotraud Janik

5. + 12. + 26 März 2020
2. + 23. April 2020
7. + 28. Mai 2020

Seniorenclub

donnerstags 15 Uhr
5. März 2020
2. April 2020
7. Mai 2020

Auferstehungskirchengemeinde Angebot und Möglichkeiten

Treffpunkt ist im Gemeindehaus, sofern nichts anderes angegeben.
Kurzfristige Terminänderungen entnehmen Sie bitte dem Schaukasten.

Montagstreff (für jüngere Frauen):
montags 19.30 Uhr **Kreuzkirche**
Kontakt Tel. 8 15 88, Bärbel Welte

Konfirmandenunterricht:
jeden Mittwoch 16 Uhr,
Gemeindehaus Auferstehungskirche,
außer in den Schulferien

Frauenkreis:
dienstags 15 Uhr
10. März, 14. April, 12. Mai

Besuchsdienst:
dienstags 17 Uhr (neue Uhrzeit!)
10. März und 12. Mai

Gemeindedienst:
20. Mai ab 9 Uhr

Beweglich bis ins hohe Alter:
donnerstags 15–15.30 Uhr, R. Janik
5., 12., 26. März,
2., 23. April; 7., 28. Mai

Seniorenclub:
donnerstags 15 Uhr
5. März, 2. April und 7. Mai

Abendgebet:
donnerstags 19.30 Uhr
Kontakt Tel. 8 17 41, T. Dumler

Hausbibelkreis (50+):
14-tägig dienstags 19.30 Uhr,
Tel. 83 329, R. Kocher

Haus- und Gesprächskreise:
in den Wohnungen der Teilnehmer
mittwochs 20 Uhr, Tel. 87 15 58, W. Voige
montags 20 Uhr, Tel. 8 03 22, A. Kuhn

Kinderchor (5- bis 14-Jährige):
freitags 15–16.30 Uhr

Jugendchor (15- bis 25-Jährige):
freitags 19 Uhr

Posaunenchor:
montags 19.30 Uhr,
Tel. 25 09 81, Lothar Rücker

Flötenkreis:
dienstags 19 Uhr

Kammerorchester:
mittwochs 20 Uhr
Kontakt: Germán Alemán
gerbeal@web.de

Chortermine:
dienstags 20–21.30 Uhr
s. **Kreuzkirchengemeinde**

Besuchen Sie uns im Internet:
www.auferstehungskirche-ludwigsburg.de

Auferstehungskirchengemeinde Kontakt

Pfarrer Michael Vinçon
Schorndorfer Straße 76
Tel. 07141 89 01 55, Fax 89 01 56
pfarramt.ludwigsburg.
auferstehungskirche@elkw.de

Kontaktzeiten des Pfarrers:
Wenn Sie spontan bei mir vorbeikommen wollen, treffen Sie mich am besten dienstags von 10–12 Uhr im Pfarramt an.

Vikar Jonas Frank
Hindenburgstraße 78
Tel. 48 77 610
Jonas.Frank@elkw.de

Gemeindebüro Barbara Deyhle
Tel. 89 01 55, Fax 89 01 56
Gemeindebuero.Ludwigsburg
Auferstehungskirche@elkw.de

Öffnungszeiten im Gemeindebüro
dienstags und mittwochs 10–12 Uhr
donnerstags 14.30–17.30 Uhr

1. Vorsitzende im Kirchengemeinderat
Karin Stark
Tel. 28 06 03
tobikarin@gmx.de

Gemeindehaus (Hausmeister/in und Mesnerin):
Oksana und Alexander Steinle
Schorndorfer Straße 78, Tel. 8 38 52
steinlede@mail.ru

Kantorin Andrea Schneller
Tel. 0711 8 07 07 70
musicaviva@t-online.de

Fuchshof-Kindergarten
Fuchshofstraße 35, Sonja Keßler
Tel. & Fax 87 53 34
kiga.fuchshofstrasse@evk-lb.de

Friedrich-Fröbel-Kinderhaus
Brünner Straße 4, Natasha Lee
Tel. & Fax 8 22 11
kiga.bruennerstrasse@evk-lb.de

Jugendreferent Stefan Richter
CVJM Ludwigsburg, Karlstraße 24
Tel. 97 14 13, Fax 97 14 19
stefan.richter@cvjm-ludwigsburg.de

Diakonie- und Sozialstation
Karlstraße 24, Tel. 95 42-800
Fax 95 42-805

SPENDENKONTEN
(alle bei der Kreissparkasse Ludwigsburg, BIC SOLADES1LBG)

Gemeindekonto:
IBAN DE51 6045 0050 0000 0195 96
Bitte Verwendungszweck angeben
(z. B. Gemeindehaussanierung)

Pfarramtskasse:
IBAN DE02 6045 0050 0000 0277 53

Chorkasse:
IBAN DE74 6045 0050 0010 4816 02

Kindergärten:
IBAN DE43 6045 0050 0000 0049 96

Kreuzkirchengemeinde
Angebot und Möglichkeiten

Treffpunkt ist im Gemeindehaus, sofern nichts anderes angegeben.
Kurzfristige Terminänderungen entnehmen Sie bitte dem Schaukasten.

Montagsfrauentreff:
14-tägig
Kontakt Tel. 81588, Bärbel Welte

Chortermine: Di 20–21.30 Uhr
(keine Proben in den Ferien)

3. März	**Auferstehungskirche**
11. März	**Kreuzkirche**
17. März	**Auferstehungskirche**
24. März	**Kreuzkirche**
31. März	**Auferstehungskirche**
21. April	**Kreuzkirche**
28. April	**Auferstehungskirche**
5. Mai	**Kreuzkirche**
12. Mai	**Auferstehungskirche**
19. Mai	**Kreuzkirche**
26. Mai	**Auferstehungskirche**

Konfirmandenunterricht:
jeden Mittwoch 14.30–16 Uhr
und 16–17.30 Uhr (in der Schulzeit)

Team der Kinderkirche:
jeden Donnerstag um 19 Uhr
(in der Schulzeit)

Spieltreff für Kinder ab 3 mit Eltern:
jeden Mittwoch 15 Uhr
im Gemeindehaus

SeniorenSpielClub:
Jeden ersten Donnerstag im Monat,
14.30–17 Uhr
im Gemeinderaum der **Kreuzkirche**

Gemeindedienst:
Donnerstag 20. Mai 2020
um 18 Uhr

Kirchengemeinderat:
jeweils um 20 Uhr, Gemeinderaum
Dienstag, 24. März 2020
Mittwoch, 22. April 2020
Mittwoch, 20. Mai 2020

Nachbarschaftshilfe:
Frau Dieterle im Auftrag der Diakonie- und Sozialstation Ludwigsburg,
Tel. 9542-810

Tauftermine:
Im Gottesdienst in der Kreuzkirche
1. März, 12. April, 3. Mai

Besondere Veranstaltungen:

- Dienstag, 3. März, 14.30 Uhr
  Senioren- und Gemeindenachmittag
- Freitag, 20. März, 20.30 Uhr,
  Ludewigs JazzSpektrum
- Dienstag, 21. April, 10 Uhr Abfahrt/
  gegen 18.30 Uhr Rückkehr
  Gemeindeausflug nach Ötisheim
- Freitag, 24. April, 19–21 Uhr
  Kinderkleider-, Spiel- und Fahrzeugmarkt
  Tischvergabe ab Samstag,
  28. März, 9 Uhr
- Sonntag, 10. Mai, 18 Uhr
  Abendgottesdienst
- Sonntag, 17. Mai, 10 Uhr
  Konfirmation
- Mo. 25. bis Do. 28. Mai, 9–17 Uhr
  Urlaub ohne Koffer
  Ostsaal der Karlshöher Kirche
  (Anmeldung erforderlich)

Kreuzkirchengemeinde
Kontakt

Evangelische Kreuzkirchengemeinde
Brahmsweg 31
71640 Ludwigsburg
Tel. 07141 89 01 32
www.Kreuzkirche-Ludwigsburg.de

Pfarrerin Hannelore Bohner
Tel. 89 98 947
Hannelore.Bohner@elkw.de

Gemeindebüro Viola Gallas
Tel. 89 01 32
Pfarramt.Ludwigsburg.Kreuzkirche@elkw.de

Öffnungszeiten Gemeindebüro

dienstags	9–12.30 Uhr
donnerstags	16–18 Uhr

Kirchengemeinderat (1. Vorsitzender)
Christian Liebchen, Tel. 01520 86 28933
Christian.liebchen@web.de

Hausmeisterin Erika Grabenstein
Tel. 89 56 40

Kinder- und Familienzentrum
Tel. 8 49 29
kifaz-kreuzkirche@evk-lb.de

BANKVERBINDUNGEN
(alle Konten bei der Kreissparkasse Ludwigsburg, BIC SOLADES1LBG)

Gemeindekasse:
IBAN DE19 6045 0050 0000 0769 17

Gemeinde-Spendenkonto für die Renovierung:
IBAN DE84 6045 0050 0000 0041 61

Kindergarten:
IBAN DE43 6045 0050 0000 0049 96

Kirchenmusik Kreuzkirche:
IBAN DE12 6045 0050 0000 1086 65

Besuchen Sie uns im Internet:
www.kreuzkirche-ludwigsburg.de

Impressum
Herausgegeben von den Ev. Kreuz- und Auferstehungsgemeinden Ludwigsburg, Schorndorfer Straße 76, 71638 Ludwigsburg
Redaktionskreis: Michael Vinçon (V.i.S.d.P.), Hannelore Bohner, Ulrike Hettenbach, Anne Kuhn, Dirk Werhahn
Satz, Layout: Susanne Sonneck
Druck: Gemeindebriefdruckerei
Fotos: S. 4, 13, 15, 18 Pixabay; S. 27 Wikipedia; S. 36 Nonhlanhla Mathe; Rest: GEP oder privat.
Auflage: 3.450 Exemplare
Redaktionsschluss für die nächste Ausgabe Juni–September 2020: **1. April 2020**
Beiträge bitte an Pfarrer Michael Vinçon

Weltgebetstag 2020

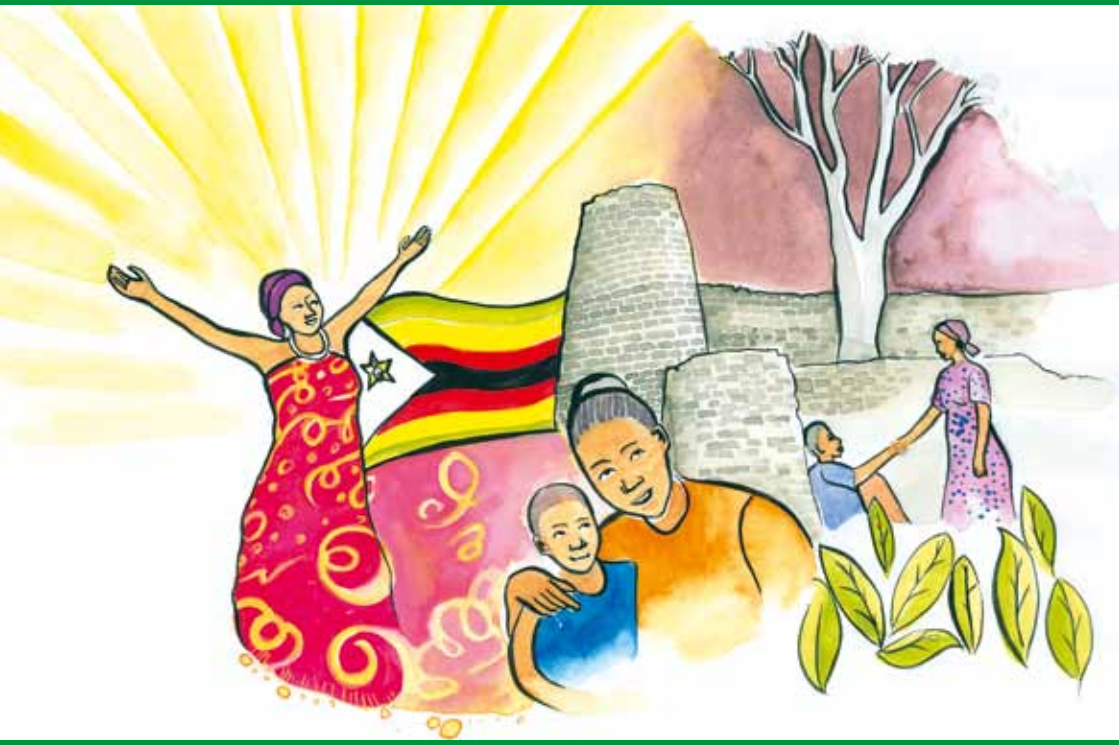

Liturgie aus

Simbabwe

Steh auf und geh!

Herzliche Einladung

Weltgebetstagsgottesdienst
Freitag 6. März 2020
19.00 Uhr

Ev. Gemeindehaus Oßweil Rudolf-Greiner-Straße